

Wendehammer geplant

Riemenschneiderstraße

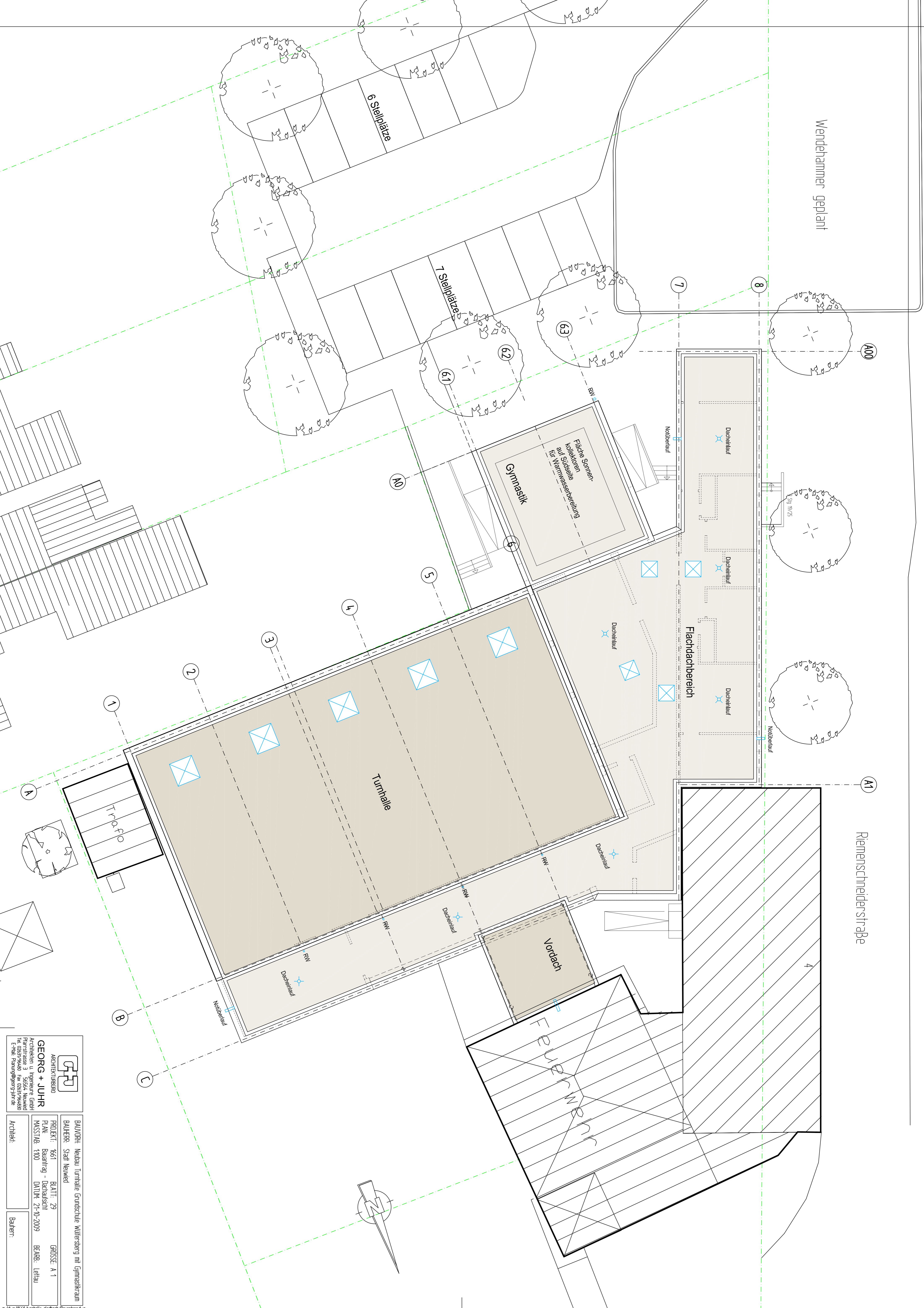
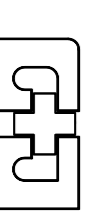

 <p>GEORG + JUHR Architekten u. Ingenieure GmbH Planwirtschaftliche Ingenieurbüro E-Mail: Planung@georg-juhr.de</p>		<p>BAUVORH: Neubau Turnhalle Grundschule Mitterberg mit Gymnastikraum BAUHERR: Stadt Neuweid</p>	
PROJEKT: 7661	BLATT: 29	GRÖSSE: A 1	
PLAN: Bauantrag - Dachdachsicht	DATUM: 21-10-2009	BEARB: Leitau	
MASSSTAB: 1:100			
Architekt:		Bauherr:	