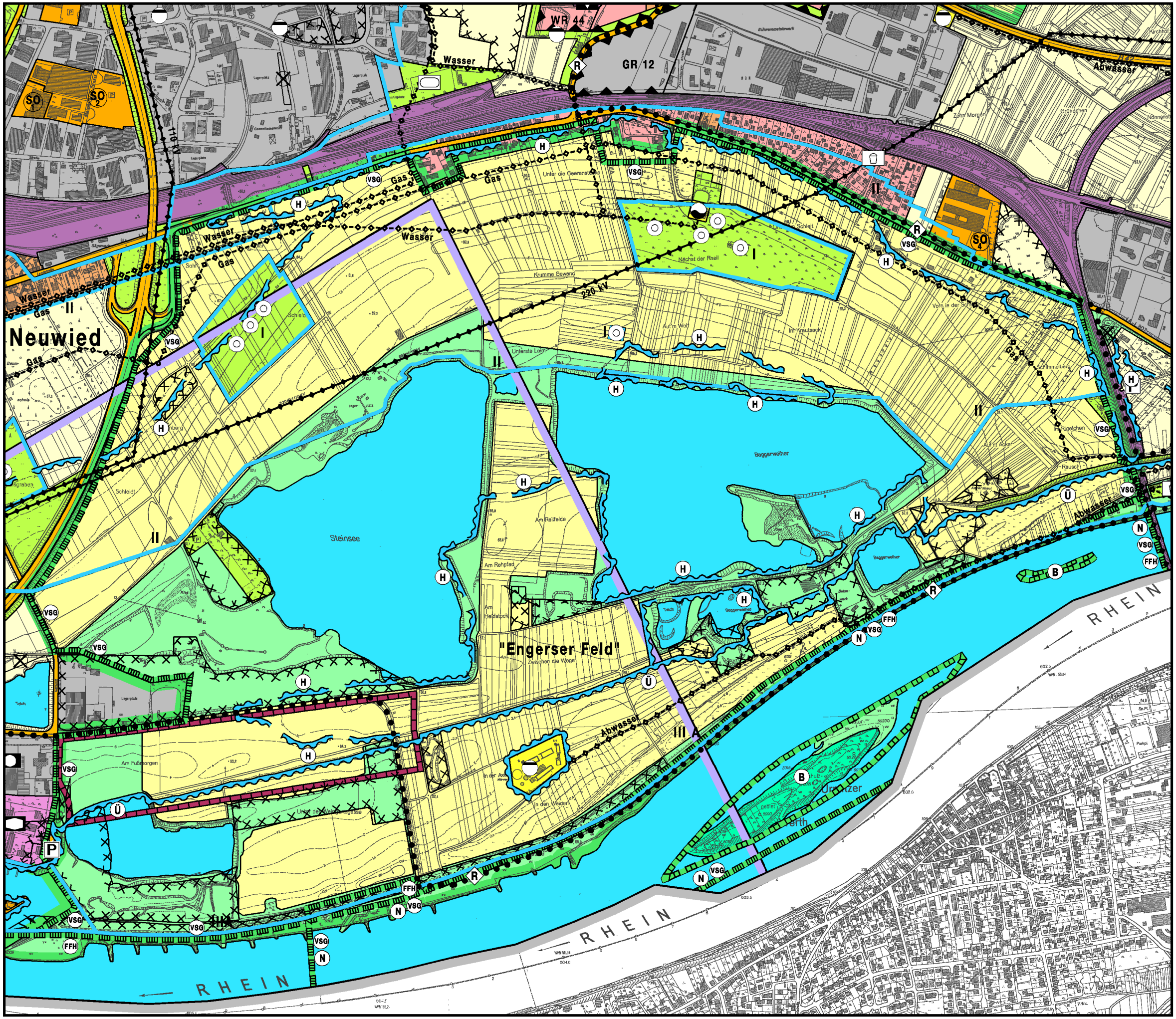

WR 44
GR 12
Wasser
Abwasser
Neuwied
Gas
Unter die Geerenstecke
Krumme Gewand
220 kV
Nächst der Rheil
Unterste Leim
Auf'm Wolf
Im Krautsack
Vorn in der Schleit
Schleidt
Steinsee
Am Reilfelde
Am Rehpfad
Am Heidstock
"Engerser Feld"
Zwischen die Wege
Baggerweiher
Teich
Am Fußmorgen
In der Axe
In den Weiden
Unter der Weingartsgasse
Zehn Morgen
Grundchen
Schimmelberg
Im Rigelchen
Auf'm Acker
Rausch
RHEIN